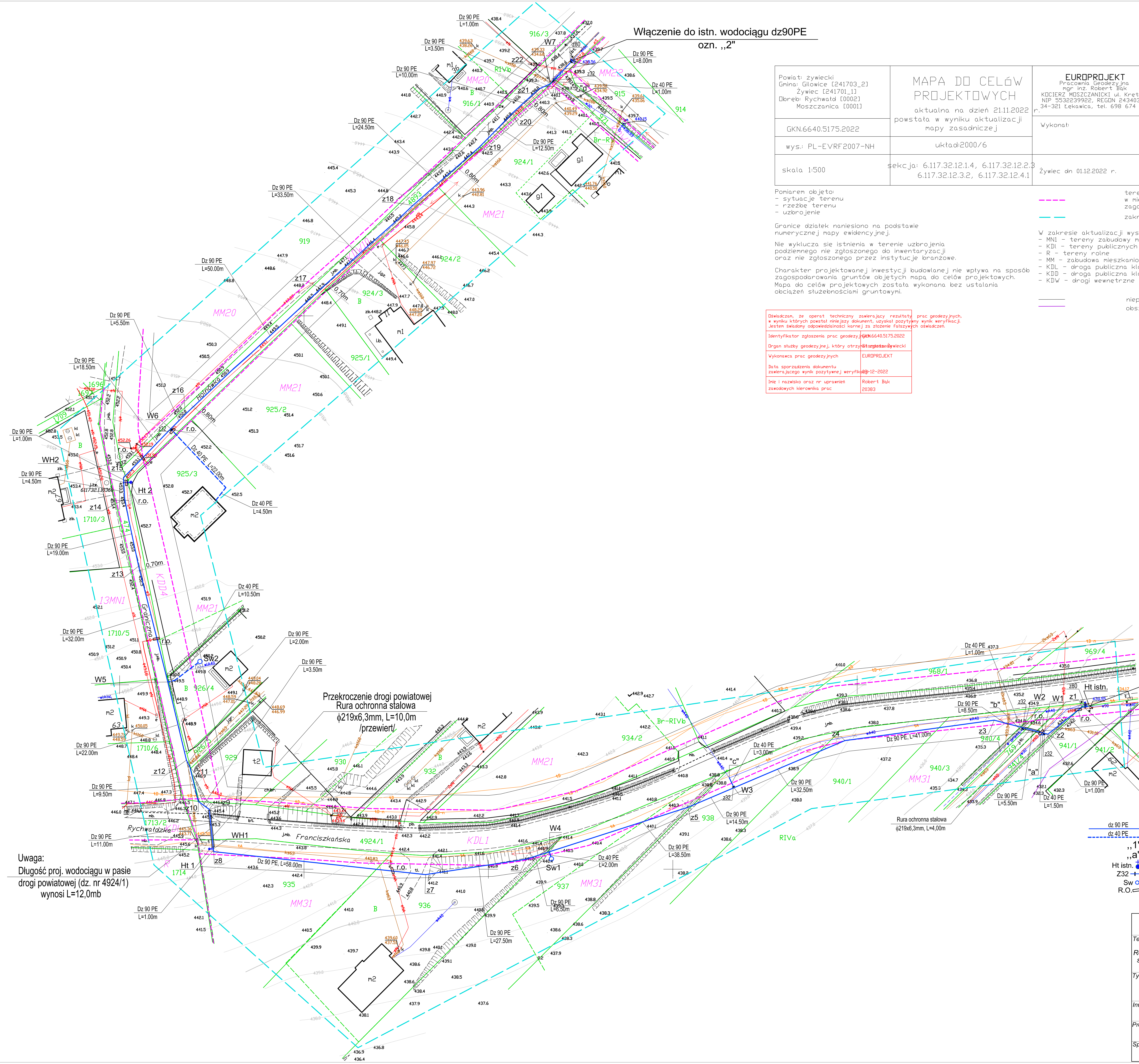

Uwaga:
Długość proj. wodociągu w pasie drogi powiatowej (dz. nr 4924/1) wynosi L=12,0mb

Powiat: żywiecki Gmina: Gilowice [241703_2] Żywiec [241701_1] Obręb: Rychwałd [0002] Moszczanica [0001]	MAPA DO CELÓW PROJEKTOWYCH aktualna na dzień 21.11.2022 r. powstała w wyniku aktualizacji mapy zasadniczej	EUROPROJEKT Pracownia Geodezyjna mgr inż. Robert Bąk KOCIERZ MOSZCZANICKI ul. Kręta 7 NIP 5532239922, REGON 243403149 34-321 Łękawica, tel. 698 674 458
GKN.6640.5175.2022		Wykonał:
wys.: PL-EVRF2007-NH	układ:2000/6	
skala 1:500	sekcja: 6.117.32.12.1.4, 6.117.32.12.2.3 6.117.32.12.3.2, 6.117.32.12.4.1	Żywiec dn 01.12.2022 r.

Pomiarem objęto:
- sytuację terenu
- rzeźbę terenu
- uzbrojenie

Granice działek naniesiono na podstawie numerycznej mapy ewidencyjnej.

Nie wyklucza się istnienia w terenie uzbrojenia podziemnego nie zgłoszonego do inwentaryzacji oraz nie zgłoszonego przez instytucje branżowe.

Charakter projektowanej inwestycji budowlanej nie wpływa na sposób zagospodarowania gruntów objętych mapą do celów projektowych. Mapa do celów projektowych została wykonana bez ustalania obciążeń służebnościami gruntowymi.

tereny o różnym przeznaczeniu w miejscowym planie zagospodarowania przestrzennego

zakres opracowania

W zakresie aktualizacji występują jednostki urbanistyczne planu:
- MN1 - tereny zabudowy mieszkaniowej jednorodzinnej z usługami w budynkach
- KDl - tereny publicznych dróg lokalnych
- R - tereny rolne
- MM - zabudowa mieszkaniowa jednorodzinna, zabudowa zagrodowa
- KDL - droga publiczna klasy L
- KDD - droga publiczna klasy D
- KDW - drogi wewnętrzne

nieprzekraczalna linia zabudowy

obszary zagrożenia ruchami masowymi

Oświadczam, że operat techniczny zawierający rezultaty prac geodezyjnych, w wyniku których powstał niniejszy dokument, uzyskał pozytywny wynik weryfikacji. Jestem świadomy odpowiedzialności karnej za złożenie fałszywych oświadczeń.	
Identyfikator zgłoszenia prac geodezyjnych	GKN.6640.5175.2022
Organ służby geodezyjnej, który otrzymał zgłoszenie	Starosta Żywiecki
Wykonawca prac geodezyjnych	EUROPROJEKT
Data sporządzenia dokumentu zawierającego wynik pozytywnej weryfikacji	09-12-2022
Imię i nazwisko oraz nr uprawnień zawodowych kierownika prac	Robert Bąk 20383

ZA ZGODNOŚĆ Z ORYGINAŁEM MAPY DO CELÓW PROJEKTOWYCH:

LEGENDA:

- dz 90 PE — Projektowana sieć wodociągowa PE 90 mm (rury PE100, SDR 11, PN 16)
- dz 40 PE — Projektowane przyłącza wodociągowe PE 40 mm (rury PE100, SDR 11, PN 16)
- ,,1" — Ozn. włączenie do istniejącego wodociągu
- ,,a" — Ozn. miejsca przepięcia istn. przyłącza wodociągowego
- Ht istn. — Istn. hydrant Dn80 (do przesunięcia o 1,0 m do granicy działki nr 941/4)
- Z32 — Projektowana zasuwa Dn32
- Sw — Proj. studzienka wodomierzowa Ø500 PE typu Danwell
- R.O. — Proj. rura ochronna na kablu energ. (rura dwudzielna dz110/160 typu AROT)

Pracownia Projektowa ,,STANBUD" Cięcina ul. Wspólna 1, 34-350 Węgierska-Górka		tel./fax.: 601-86-57-32
Temat: Rozbudowa sieci wodociągowej na terenie Gminy Gilowice - budowa sieci wodociągowej w rejonie ul. Franciszkańskiej w Rychwałdzie		Stadium: Projekt Budowlany
Tytuł rys.: Projekt zagospodarowania terenu - sieć wodociągowa wraz z przyłączami w rejonie ul. Franciszkańskiej w Rychwałdzie		Data: 22-06-2023
Inwestor: Gmina Gilowice 34-322 Gilowice, ul. Krakowska 40		Skala: 1:500
Projektował: mgr inż. Stanisław Golec upr. nr 308/02	Podpis:	Nr rys.: 2.1
Sprawdził: mgr inż. Urszula Jeleń upr. nr MAP/0215/PWOS/12	Podpis:	