PRZEKRÓJ POPRZECZNY

ELEWACJA ZACHODNIA (FRONTOWA)

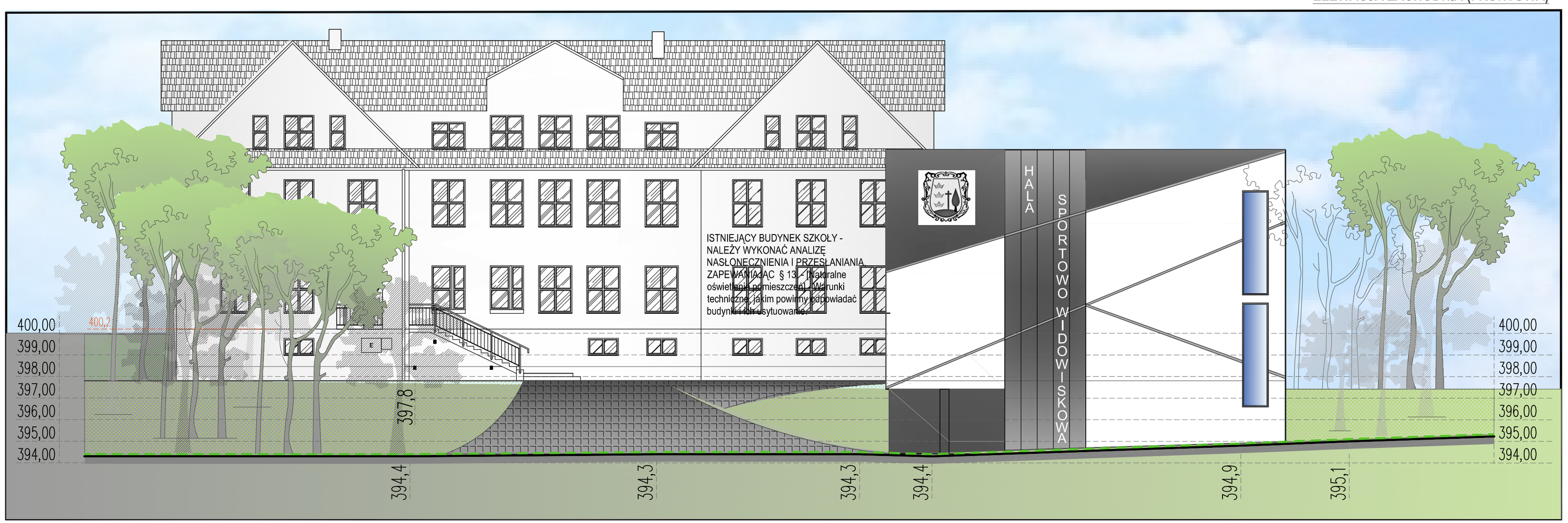

OPIS

- Zgodnie z wytycznymi inwestora - przedmiotem opracowania jest program funckjonalno- użytkowy obejmujący w swym zakresie niezbędne wytyczne do projektu budowlanego: budowy hali sportowo - widowiskowej połącznonej łącznikiem z istniejącą szkołą.
- Projekt funkcjonalno użytkowy wykonano na podstawie materiałów przedłożonych przez inwestora oraz ogólnie sprawdzonych wymiarów ze stanu istniejącego.
- Projektowana hala sportowo - widowiskowa jest budynkiem wolno stojącym, połączona łącznikiem z budynkiem istniejącym.
  Poziom przyziemia planuje się zagospodarować pod pomieszczenie kotłowni oraz zaplecze techniczne.
  Na parterze budynek podzielony jest na dwie części: salę widowiskowo – sportową o wymiarach, zaplecze socjalno-magazynowe, w którym zlokalizowane są szatnie, pomieszczenia higieniczno-sanitarne, toalety ogólnodostępne (w tym toaleta dla osób niepełnosprawnych), pokój nauczyciela (trenera) z zapeczem 1-szej pomocy, magazyn na sprzęt, pomieszczenie gospodarcze.
  Na drugim piętrze nad zapleczem socjalnym znajduje się sala gimnastyczna z przeznaczeniem do gimnasytyki korekcyjnej, artystycznej, trenowania sztuk walki (typu: judo).
- W środkowej części zaprojektowano klatkę schdową.
- Część rysunkowa i opisowa zawiera wszelkie wytyczne obejmujące zakres inwestycji i stanowi wzajemnie uzupełniającą się dokumentację niezbędną do sporządzenia dokumentacji budowlano-technicznej.
- Wytyczne instalacyje i konstrukcyjne - przedłożono w części opisowej
- Wytyczne higieniczno-sanitarne - przedłożono w części opisowej
- Zarys projektowy:

Poziom przyziemia planuje się zagospodarować pod pomieszczenie kotłowni oraz zaplecze techniczne.
Wyposażenie - przedłożono w części opisowej.
Na parterze budynek podzielony jest na dwie części: salę widowiskowo – sportową o wymiarach, zaplecze socjalno-magazynowe, w którym zlokalizowane są szatnie, pomieszczenia higieniczno-sanitarne, toalety ogólnodostępne (w tym toaleta dla osób niepełnosprawnych), pokój nauczyciela (trenera) z zapeczem 1-szej pomocy, magazyn na sprzęt, pomieszczenie gospodarcze.
Na drugim piętrze nad zapleczem socjalnym znajduje się sala gimnastyczna z przeznaczeniem do gimnasytyki korekcyjnej, artystycznej, trenowania sztuk walki (typu: judo).
W środkowej części zaprojektowano klatkę schdową.

Uwagi:
Na etapie projektu budowlanego wszelkie rozwiązania i propozycje należy zweryfikować po wykonaniu niezębnych odkrywek, badań geotechnicznych podłoża. Część rysunkowa i opisowa stanwi intergalną część i wzajemnie uzupełniającą się dokumentację, uwględniającą wytyczne i wymagania niezbędne do wykonania projektu budowlano-technicznego.
Na etapie projektu budowlanego należy ustalić z inwestorem zakres rozwiązań budowlanych oraz ewentualne zmiany i rozwiązania zamienne.

SKALA 1:150

PROJEKT FUNKCJONALNO UŻYTKOWY- ELEWACJA ZACHODNIA I PRZEKRÓJ

	NAZWA INWEST.	BUDOWA SALI SPORTOWO - WIDOWISKOWEJ w miejscowości Rychwałd	
JEDNOSTKA PROJEKTOWA	AT Pracowania Projektowa Ewa Kurto	LOKALIZACJA	WOJEWÓDZTWO: **ŚLĄSKIE**; POWIAT: **ŻYWIECKI**; GMINA: **GILOWICE** 34-322 Gilowice Rychwałd, ul. Beskidzka 43
ADRES:	ul. Powstańców Śląskich 3/7 43-300 Bielsko-Biała	FAZA	PROGRAM FUNKCJONALNO UŻYTKOWY - KONCEPCJA PROJEKTOWA
MAIL:	kurtoewa@gmail.com; TELEFON: 508 37 70 09		
INWESTOR	GMINA GILOWICE 34-322 Gilowice Ul. Krakowska 40	NAZWA RYS.	ELEWACJA ZACHODNIA I PRZEKRÓJ
		BRANŻA	ARCHITEKTURA
	PROJEKTOWAŁ:	mgr inż. arch. Ewa Kurto upr.bud. w spec. do proj. bez ograniczeń nr upr.: 17/09/SLOKK, SL-1382	
		DATA	07.2022
		SKALA	1:150
		NR RYS.	A / 05

PRAWA AUTORSKIE ZASTRZEŻONE. POWIELANIE I UDOSTĘPNIANIE BEZ ZGODY AUTORÓW ZABRONIONE